MercedesBenz A 180 7G-DCT

UR+LED

Ehem. Neupreis*	Ihre Ersparnis
~~45.607 ,-€~~	**45 %**

Unser Angebotspreis:

29.990 ,-€

25.202,- € netto

19% MwSt ausweisbar

Fahrzeugnummer 7119

Schnellinformationen

Fahrzeugart	Jahreswagen	Klasse	A
Kategorie	Limousine	Hubraum	1332 cm³
Erstzulassung	10/2024	Außenfarbe	
Laufleistung	18399 km	Innenfarbe	Schwarz
Leistung	100 kW (136 PS)	Innenausstattung	Teilleder
Kraftstoffart	Benzin		
Getriebe	Automatik		

Verkaufsberater
Thomas Grünewald
+49 151 / 2322 6253
thomas.gruenewald@orth-automobile.de

Verkaufsberater
Gerhard Bartesch
+49 151 / 2325 2112
gerhard.bartesch@orth-automobile.de

Umwelt und Normen

Energieverbrauch (kombiniert) in l/100 km:	6,0
CO_2-Emissionen (kombiniert) in g/km:	136,0
CO_2-Klasse:	E

Fahrzeugausstattung

ABS	Abstandswarner
Android auto	Apple carplay
Berganfahrassistent	Bluetooth
Bordcomputer	ESP
Einparkhilfe	Einparkhilfe Kamera
Einparkhilfe Sensoren hinten	Einparkhilfe Sensoren vorne
Einparkhilfe selbstlenkendes System	Fensterheber
Freisprecheinrichtung	Gepäckraumabtrennung
Geschwindigkeitsbegrenzungsanlage	Innenspiegel automatisch abbl.
Kindersitzbefestigung	Klimaautomatik
Klimaautomatik	Led-Scheinwerfer
Led-Tagfahrlicht	Lederlenkrad
Leichtmetallfelgen	Lichtsensor
Lordosenstütze	Mittelarmlehne
Multifunktionslenkrad	Musikstreaming integriert
Müdigkeitswarnsystem	Navigationssystem
Nichtraucher Fahrzeug	Notbremsassistent
Notrufsystem	Pannenkitt
Regensensor	Reifendruckkontrollsystem
Schaltwippen	Servolenkung
Sitzheizung	Sprachsteuerung
Spurhalteassistent	Start Stop Automatik
Tagfahrlicht	Touchscreen
Traktionskontrolle	Tuner oder Radio
USB	Verkehrszeichenerkennung
Wegfahrsperre	Winterpaket
Zentralverriegelung	beheizbares Lenkrad
dab-radio	elektrische Seitenspiegel
volldigitales Kombiinstrument	

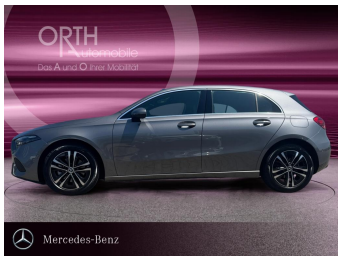

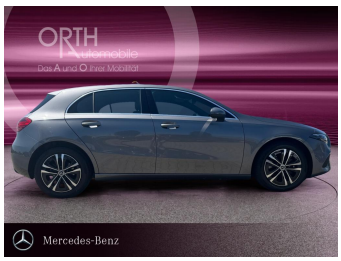

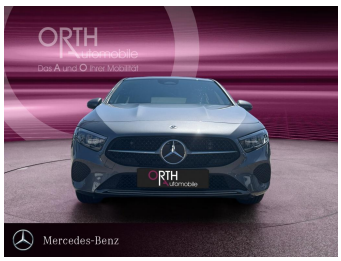

* Ehemaliger Neupreis (Unverbindliche Preisempfehlung des Herstellers am Tag der Erstzulassung)

Weitere Informationen zum Fahrzeug und Finanzierung finden Sie auf unserer Homepage